ETAPA IV

V případě změny trvalého značení v ulici Lovčická na jednosměrnou, směrem k ulici Slavětínská, dojde k odstranění značek IP22.

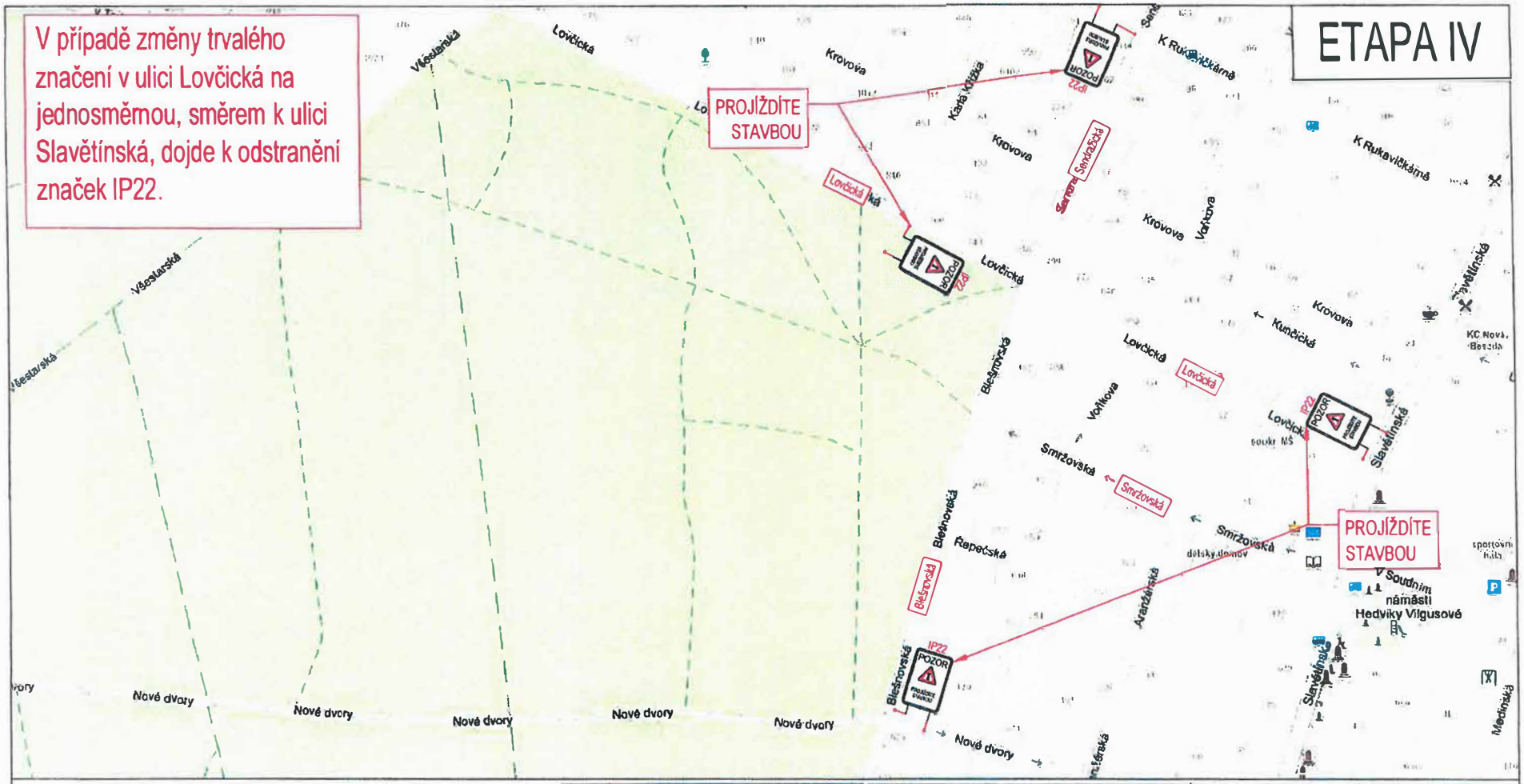

Policie České republiky
Krajské ředitelství policie hl. m. Prahy
Odbor služby dopravní policie
140 00 Praha 4, Kongresová 2

Č.j. KRPA- 110596-1 /ČJ-2020-0000DZ
Dne: 27. 04. 2020
plk. Mgr. Jiří Dušek
vedoucí OSD
z.k. Mgr. Jiří Šafránek

Souhlasné stanovisko ve smyslu §77 odst. 1 c) a 2 b), z.č. 361/2000 Sb. a §25 odst. 1 a 6 c), zak. č. 13/1997 Sb.

LEGENDA

B1 Přechodné dopravní značení

PROJEKTANT	ZADAVATEL
3K ZNAČKY s.r.o. Jiráskova 1519, 251 01 Říčany tel.: +420 323 601 237 info@3kznacky.cz www.3kznacky.cz	Sdružení POHL cz a.s. Geosan group a.s. KLÁNOVICE

HL. INŽ. PROJEKTU	VYPRACOVAL	KONTROLOVAL
Ing. Jan Vaňek vanek@3kznacky.cz	Jiří Černík cernik@3kznacky.cz	Ing. Jan Vaňek vanek@3kznacky.cz

AKCE: KLÁNOVICE VÝSTAVBA KANALIZACE

Příloha: Etapa IV - DIO 1.

KRAJ	MČ	Měřítko	Datum	Formát A4	Kopie č.	Příloha č.
PRAHA	Praha - KLÁNOVICE	1:5000	4/2020	2 x A4		F.1

KOPÍROVÁNÍ A ROZMNOŽOVÁNÍ POUZE PO PŘEDCHOZÍM SOUHLASU 3K ZNAČKY s.r.o.